

 POLITÉCNICA	UNIVERSIDAD POLITÉCNICA DE MADRID ESCUELA TÉCNICA SUPERIOR DE INGENIERÍA AGRONÓMICA, ALIMENTARIA Y DE BIOSISTEMAS	
PROCESO DE ORIENTACIÓN E INSERCIÓN LABORAL		Código PR/CL/006

	Responsable de elaboración	Responsable de revisión	Responsable de aprobación
Nombre:	M ^a JESÚS VILLAMIDE DÍAZ	BELÉN DIEZMA IGLESIAS	JOSÉ MANUEL PALACIOS ALBERTI
Puesto:	SUBDIRECTORA DE PRÁCTICAS, MOVILIDAD Y EMPLEABILIDAD	SUBDIRECTORA DE CALIDAD Y ACREDITACIONES/ COMISIÓN DE CALIDAD	DIRECTOR/ JUNTA DE ESCUELA
Firma:			
Fecha:	01/07/2022	07/07/2022	23/09/2022



Revisión 04: (23/09/2022) Aprobado en JE	<ul style="list-style-type: none"> - Se actualizan los responsables del proceso por cambio de Equipo Directivo - Se modifica el estándar a los indicadores: IND-SBPR/CL/006-03, IND-SBPR/CL/006-04, IND-SBPR/CL/006-07 y IND-SBPR/CL/006-08
Revisión 03: (21/01/2020) Aprobado COCA	<ul style="list-style-type: none"> - Se incluye el ANX-SBPR/CL/006-01-02 - Se modifica el contenido de los ANX-SBPR/CL/006-02B-02, ANX-SBPR/CL/006-02B-03 y se incluye el ANX-SBPR/CL/006-02B-04. - Se añaden los indicadores IND-SBPR/CL/006-05 e IND-SBPR/CL/006-06 y renumera el resto de indicadores. - Se modifican estándares de los indicadores y responsable de los mismos. - Se modifica el Flujograma B para adaptarlo al funcionamiento del Centro.
Revisión 02: (20/03/2019) Aprobado COCA	<ul style="list-style-type: none"> - Se modifica asignación de responsables según PR/SO/009 (SGIC 2.1) - Se añaden estándares a los indicadores del proceso.
Revisión 01: (04/12/2018) Aprobado en JE	Se adapta el proceso al funcionamiento del nuevo Centro ETSIAAB y las nuevas Titulaciones. <ul style="list-style-type: none"> - Se revisan Anexos y Flujograma - Se revisan Indicadores

Objeto:	El Objeto del presente procedimiento es describir el proceso mediante el cual la Escuela Técnica Superior de Ingeniería Agronómica, Alimentaria y de Biosistemas apoya a sus egresados en la incorporación al mundo laboral a través tanto de la orientación como de la facilitación de ofertas de trabajo.
Responsable/ Propietario:	Subdirector/a de Prácticas, Movilidad y Empleabilidad
Documentos de referencia:	<ul style="list-style-type: none"> • Normativa de la Oficina de Empleo • Proceso Sistema de Encuestación (PR/SO/008)
Registros/ Evidencias	Evidencias del SBPR/CL/006-01: <ul style="list-style-type: none"> • ANX-SBPR/CL/006-01-01: Acta aprobación del programa de actividades de orientación laboral (COIE) • ANX-SBPR/CL/006-01-02: Informe anual del programa de actividades de

 POLITÉCNICA	UNIVERSIDAD POLITÉCNICA DE MADRID ESCUELA TÉCNICA SUPERIOR DE INGENIERÍA AGRONÓMICA, ALIMENTARIA Y DE BIOSISTEMAS	
PROCESO DE ORIENTACIÓN E INSERCIÓN LABORAL		Código PR/CL/006

	<p>orientación laboral (ETSIAAB)</p> <p>Evidencias del SBPR/CL/006-02-A: (COIE)</p> <ul style="list-style-type: none"> • ANX-SBPR/CL/006-02A-01 Oferta de trabajo (COIE) • ANX-SBPR/CL/006-02A-02 Currículum Vitae (COIE) • ANX-SBPR/CL/006-02A-03 Contrato de trabajo (COIE) <p>Evidencias del SBPR/CL/006-02-B:</p> <ul style="list-style-type: none"> • ANX-SBPR/CL/006-02B-01 Oferta de trabajo • ANX-SBPR/CL/006-02B-02 Base de datos egresados • ANX-SBPR/CL/006-02B-03 Comunicación ofertas de trabajo • ANX-SBPR/CL/006-02B-04 Encuesta satisfacción inserción laboral
--	-----------------------------------------------------------------------------------------------------------------------------------------------------------------------------------------------------------------------------------------------------------------------------------------------------------------------------------------------------------------------------------------------------------------------------------------------------------------------------------------------------------------------------------------------------------------------------------------------------------------------------------------------------------

Indicadores:			
Definición: Grado de satisfacción de los estudiantes con la orientación laboral			
	Estándar	Periodicidad	Responsable
IND-SBPR/CL/006-01	>2.5/5	Anual	Encuesta a egresados Oficina Empleo y Orientación Laboral (ETSIAAB)
Definición: N° de egresados que tienen su primer empleo un año después de leer el proyecto/N° de egresados que responden a la encuesta			
	Estándar	Periodicidad	Responsable
IND-SBPR/CL/006-02	>60%	Anual	Encuesta a egresados Oficina Empleo y Orientación Laboral (ETSIAAB)
Definición: N° de ofertas de trabajo			
	Estándar	Periodicidad	Responsable
IND-SBPR/CL/006-03	>20	Anual	Subdirectora de Prácticas, Movilidad y Empleabilidad
Definición: N° de eventos de empleabilidad organizados directamente por la ETSIAAB			
	Estándar	Periodicidad	Responsable
IND-SBPR/CL/006-04	>15	Anual	Subdirectora de Prácticas, Movilidad y Empleabilidad
Definición: Grado de satisfacción con los eventos de empleabilidad			
	Estándar	Periodicidad	Responsable
IND-SBPR/CL/006-05	>3/5	Anual	Encuesta a egresados Oficina Empleo y Orientación Laboral (ETSIAAB)

 POLITÉCNICA	UNIVERSIDAD POLITÉCNICA DE MADRID ESCUELA TÉCNICA SUPERIOR DE INGENIERÍA AGRONÓMICA, ALIMENTARIA Y DE BIOSISTEMAS	
PROCESO DE ORIENTACIÓN E INSERCIÓN LABORAL		Código PR/CL/006

Definición: Grado de satisfacción con los eventos de empleabilidad con asistencia al evento



	Estándar	Periodicidad	Responsable
IND-SBPR/CL/006-06	>3.5/5	Anual	Oficina Empleo y Orientación Laboral (ETSIAAB) Encuesta en el momento de la realización de los eventos y posible feedback

Definición: N° de empresas implicadas en los eventos de empleabilidad de la ETSIAAB

	Estándar	Periodicidad	Responsable
IND-SBPR/CL/006-07	>150	Anual	Subdirectora de Prácticas, Movilidad y Empleabilidad

Definición: N° de alumnos que al finalizar las prácticas firman contratos de trabajo/ N° de alumnos en prácticas curriculares

	Estándar	Periodicidad	Responsable
IND-SBPR/CL/006-08	>5%	Anual	Subdirectora de Prácticas, Movilidad y Empleabilidad (Informe individual de prácticas del estudiante y actas de la Comisión de Prácticas)

 POLITÉCNICA	UNIVERSIDAD POLITÉCNICA DE MADRID ESCUELA TÉCNICA SUPERIOR DE INGENIERÍA AGRONÓMICA, ALIMENTARIA Y DE BIOSISTEMAS	
PROCESO DE ORIENTACIÓN E INSERCIÓN LABORAL		Código PR/CL/006

SBPR de Orientación laboral – SBPR/CL/006-01

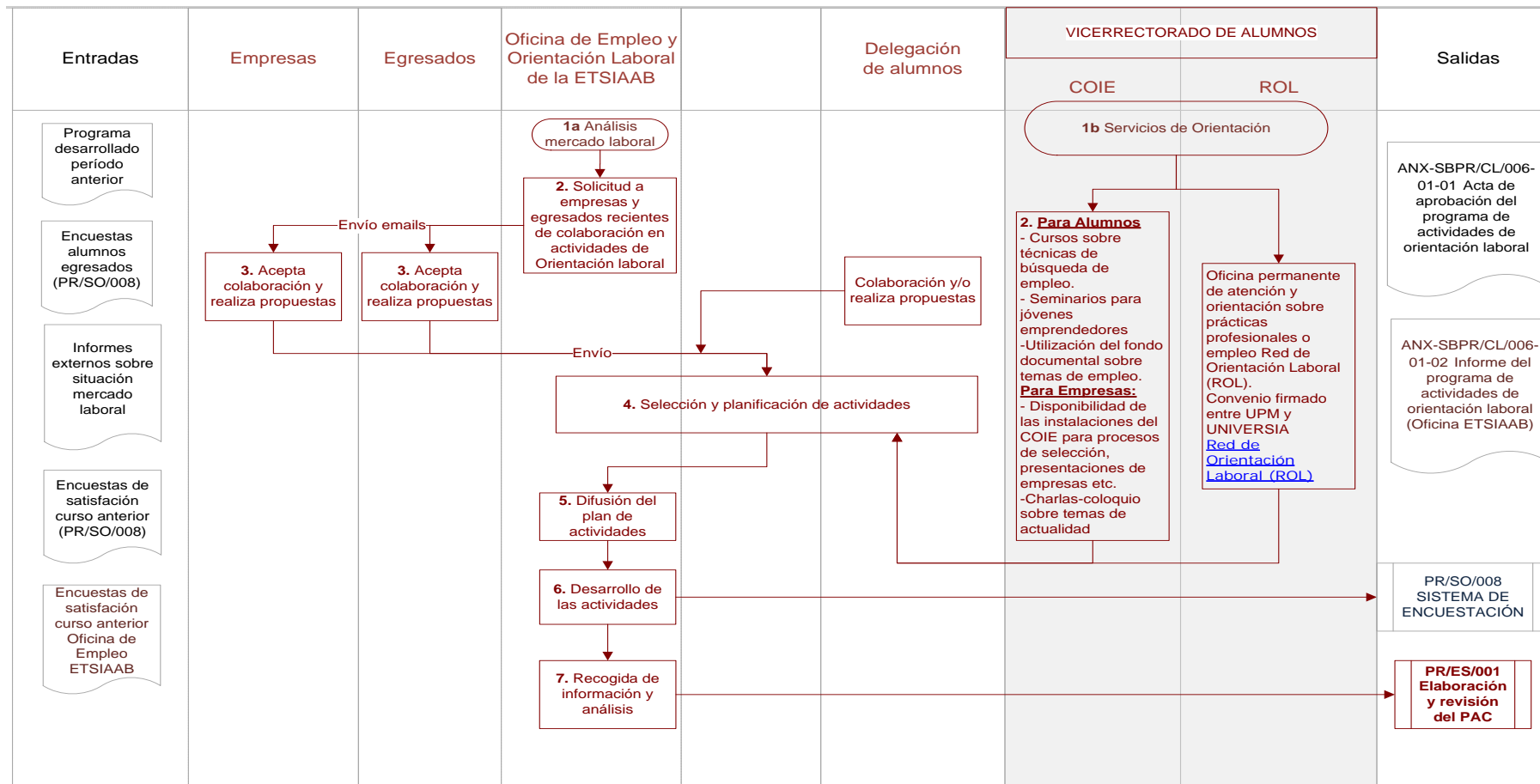

**FLUJOGRAMA A
SBPR/CL/006-02 INSERCIÓN LABORAL**

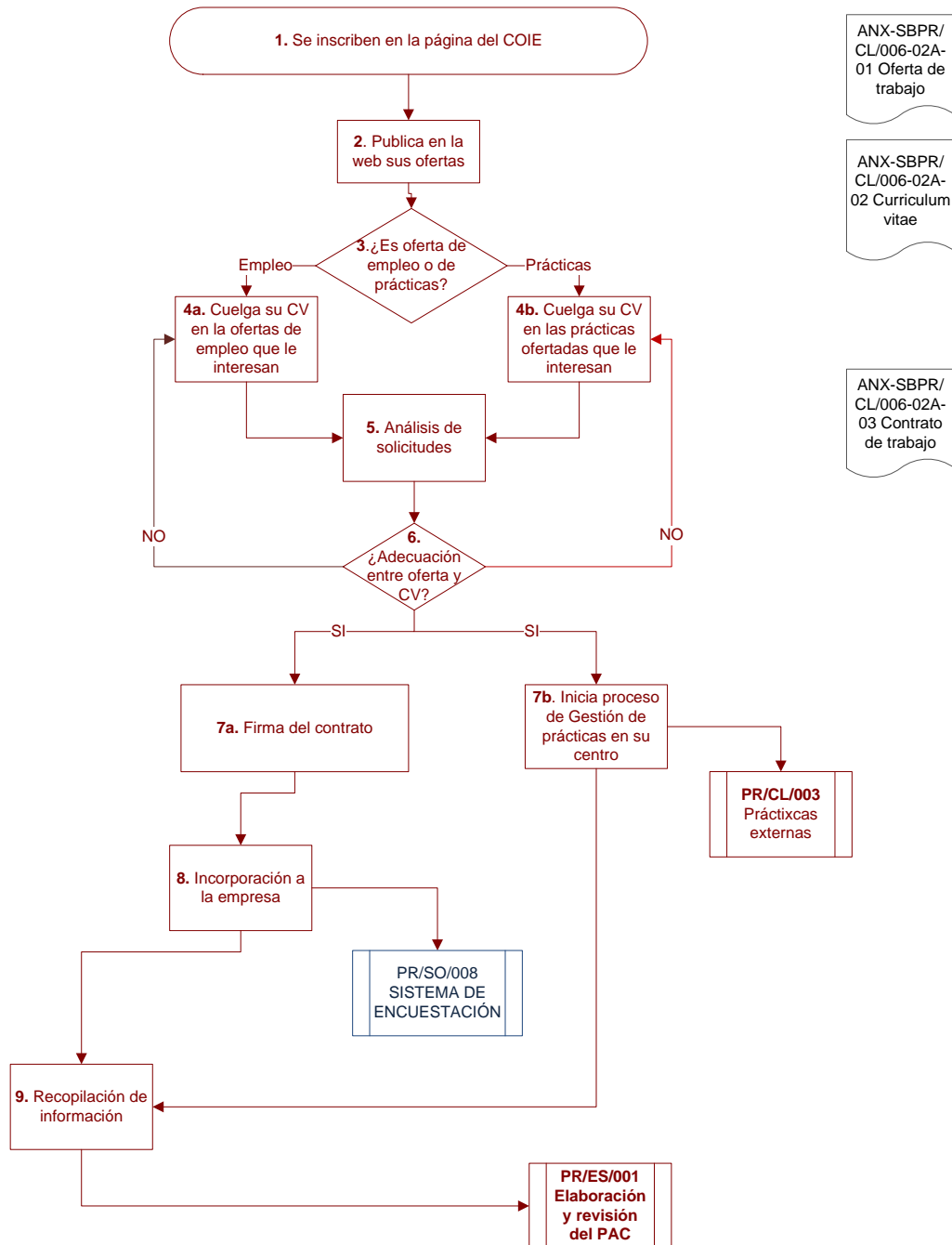
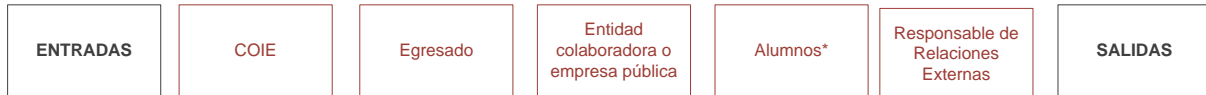

ANX-SBPR/CL/006-02A-01 Oferta de trabajo

ANX-SBPR/CL/006-02A-02 Curriculum vitae

ANX-SBPR/CL/006-02A-03 Contrato de trabajo

* alumnos matriculados en los dos últimos Cursos (Plan Antigo), o que tengan aprobados el 50% de los créditos (Plan Nuevo) de cualquier titulación de la Universidad Politécnica para participar en prácticas profesionales mediante Convenios de Cooperación Educativa

FLUJOGRAMA B

SBPR/CL/006-02 Inserción laboral

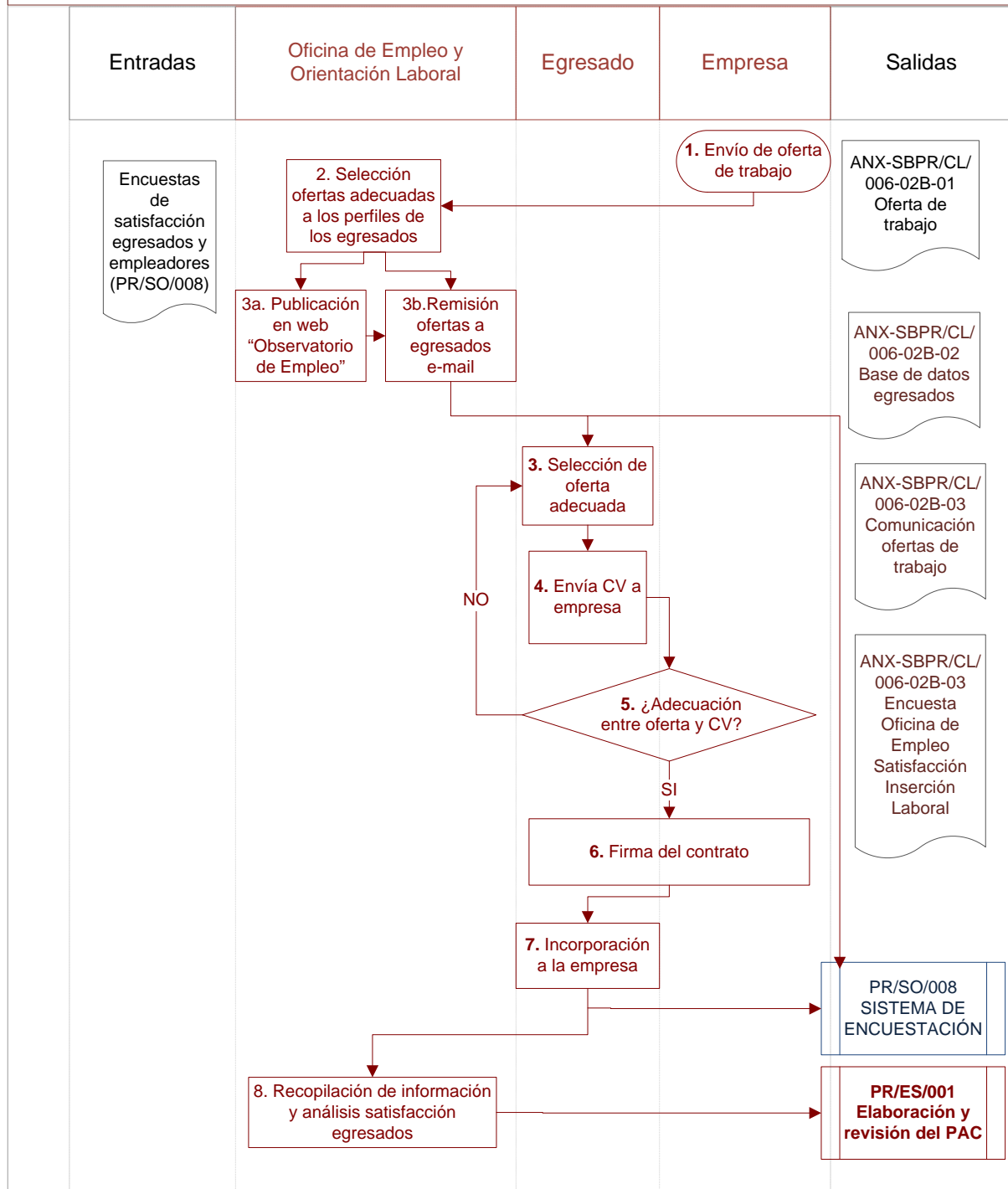



FLUJOGRAMA A+B
SBPR/CL/006-02 INSERCIÓN LABORAL

