



UNIVERSIDAD
POLITÉCNICA
DE MADRID

**ESTUDIO DE PERFIL DE INGRESO DE ESTUDIANTES DE MÁSTER OFICIAL
CURSO 2025-26**

**20AE - MU ESTRATEGIAS Y TECNOLOGIAS PARA EL DESARROLLO: LA
COOPERACION EN UN MUNDO**

Informe de resultados

Observatorio Académico
Universidad Politécnica de Madrid
Mayo de 2026

Advertencia: Si el número de respuestas obtenidas es inferior al de las respuestas necesarias para poder inferir resultados (con error muestral de $\pm 10,00\%$ para un nivel de confianza del 90 % en el caso más desfavorable de varianza $p=q$), el error muestral **invalida los resultados particulares de la encuesta** para esta titulación. En este caso, los valores deben tenerse en cuenta únicamente a título informativo y nunca como representativos del plan de estudios en su conjunto.

Número total de estudiantes que inician el plan de estudios: 49
 Número de respuestas necesarias para poder inferir resultados: 29
 Número de respuestas obtenidas : 17

Perfil de los estudiantes

Sexo	Plan	UPM
Hombre	29,40%	60,06%
Mujer	70,60%	39,92%



Procedencia	Plan	UPM
Comunidad de Madrid	52,90%	51,54%
Resto de España	5,90%	26,72%
Extranjero	41,20%	21,75%

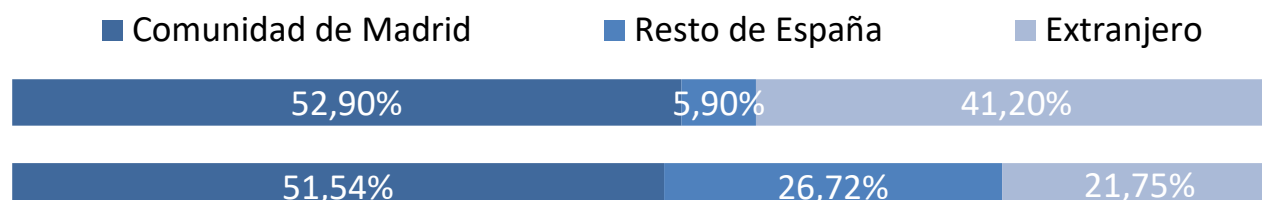

Tipo de centro en que cursaron estudios previos al máster

	Plan	UPM
La UPM y en el mismo Centro	0,00%	37,40%
La UPM, pero distinto Centro	0,00%	7,90%
Universidad madrileña pública	17,60%	8,90%
Universidad madrileña privada	5,90%	1,20%
Universidad española pública distinta de la UPM	23,50%	17,30%
Universidad española privada	11,80%	2,50%
Universidad extranjera	41,20%	24,90%

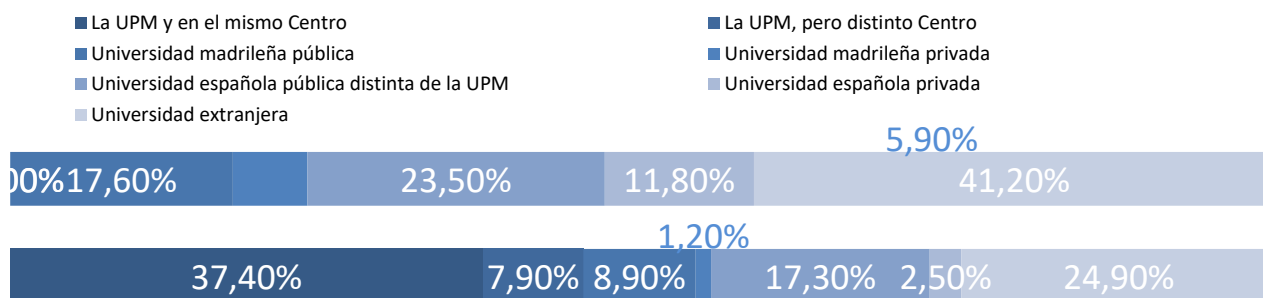

Nivel de conocimiento de inglés

	Plan	UPM
Nada	0,00%	0,20%
Bajo	6,30%	3,30%
Medio	6,30%	31,30%
Alto	87,50%	65,20%

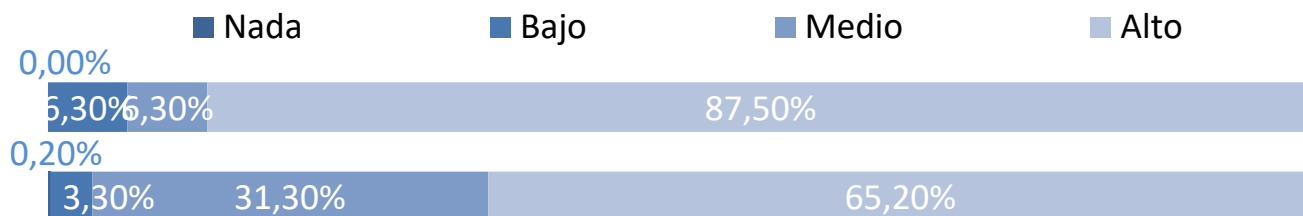

Momento de la elección del plan de estudios

Antes de empezar el Grado o equivalente
 Durante el Grado o equivalente
 Después de terminar el Grado o equivalente

Plan	UPM
11,80%	15,00%
23,50%	48,90%
64,70%	36,10%

- Antes de empezar el Grado o equivalente
- Durante el Grado o equivalente
- Después de terminar el Grado o equivalente

**Tiempo previsto de dedicación a los estudios**

30 horas o menos
 Más de 30 horas

Plan	UPM
0,00%	33,50%
100,00%	66,50%

- 30 horas o menos
- Más de 30 horas



Características personales

Capacidad de organización y planificación

	Plan	UPM
Nada	0,00%	0,50%
Poco	17,60%	5,30%
Medio	11,80%	35,00%
Mucho	70,60%	59,30%

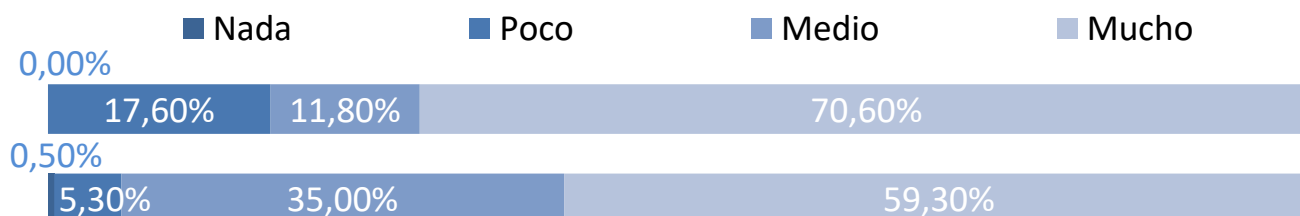

Capacidad para usar las tecnologías de la información y de la comunicación

	Plan	UPM
Nada	0,00%	0,10%
Poco	11,80%	5,90%
Medio	41,20%	35,70%
Mucho	47,10%	58,30%

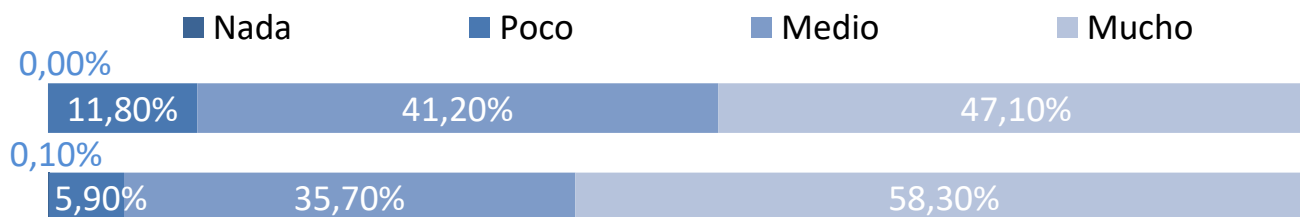

Capacidad para aplicar conocimientos de matemáticas, física e ingeniería

	Plan	UPM
Nada	31,30%	1,90%
Poco	31,30%	9,40%
Medio	25,00%	44,40%
Mucho	12,50%	44,30%

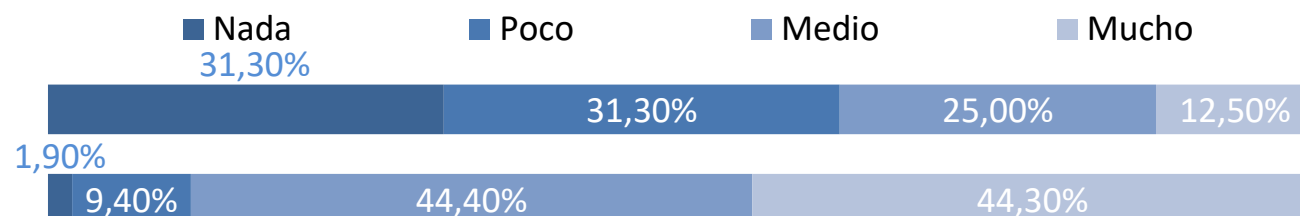

Valoración de la información recibida

Medios de comunicación (prensa, radio, TV, publicidad, etc.)

	Plan	UPM
Nada	73,30%	71,40%
Poco	20,00%	14,90%
Medio	0,00%	10,00%
Mucho	6,70%	3,60%

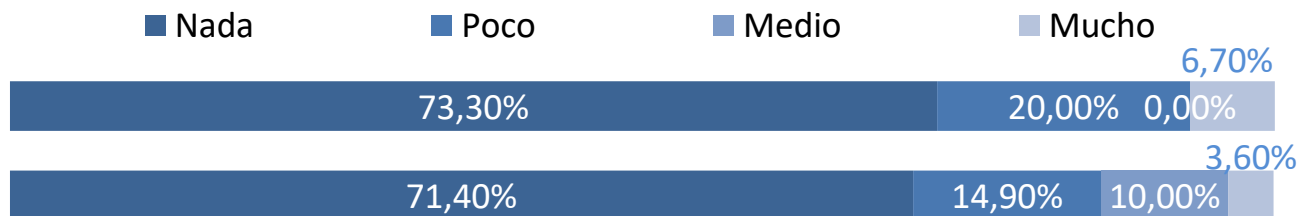

Web de la UPM

	Plan	UPM
Nada	25,00%	24,10%
Poco	25,00%	25,30%
Medio	37,50%	24,00%
Mucho	12,50%	26,60%

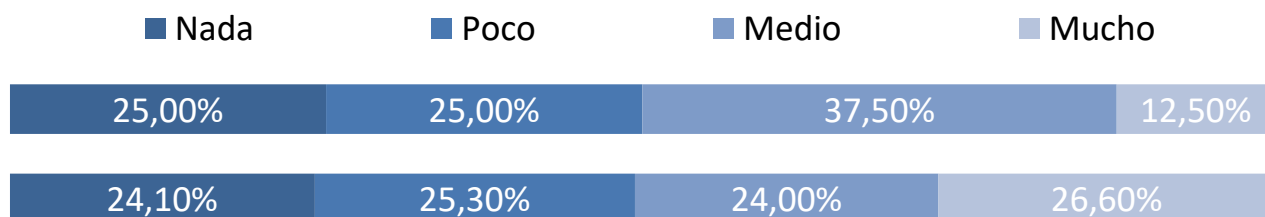

Internet en general

	Plan	UPM
Nada	12,50%	26,40%
Poco	18,80%	21,90%
Medio	31,30%	30,40%
Mucho	37,50%	21,30%

