



UNIVERSIDAD
POLITÉCNICA
DE MADRID

**ESTUDIO DE PERFIL DE INGRESO DE ESTUDIANTES DE MÁSTER OFICIAL
CURSO 2024-25**

**20AE - MU ESTRATEGIAS Y TECNOLOGIAS PARA EL DESARROLLO: LA
COOPERACION EN UN MUNDO**

Informe de resultados

Observatorio Académico
Universidad Politécnica de Madrid
Mayo de 2025

Advertencia: Si el número de respuestas obtenidas es inferior al de las respuestas necesarias para poder inferir resultados (con error muestral de $\pm 10,00\%$ para un nivel de confianza del 90 % en el caso más desfavorable de varianza $p=q$), el error muestral **invalida los resultados particulares de la encuesta** para esta titulación. En este caso, los valores deben tenerse en cuenta únicamente a título informativo y nunca como representativos del plan de estudios en su conjunto.

Número total de estudiantes que inician el plan de estudios: 59
 Número de respuestas necesarias para poder inferir resultados: 32
 Número de respuestas obtenidas : 20

Perfil de los estudiantes

Sexo	Plan	UPM
Hombre	35,00%	60,10%
Mujer	65,00%	39,90%



Procedencia	Plan	UPM
Comunidad de Madrid	35,00%	49,22%
Resto de España	5,00%	30,54%
Extranjero	60,00%	20,24%

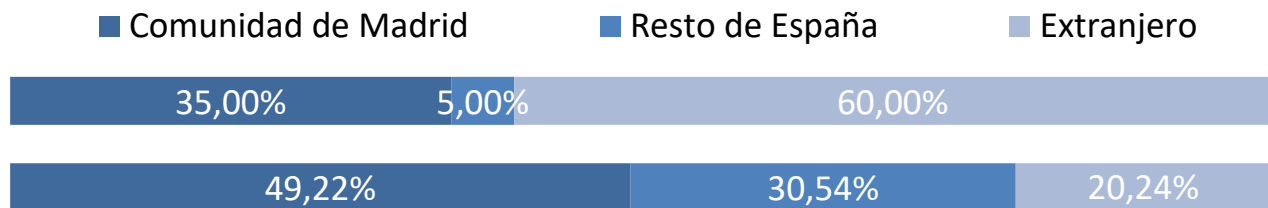

Tipo de centro en que cursaron estudios previos al máster

	Plan	UPM
La UPM y en el mismo Centro	0,00%	35,30%
La UPM, pero distinto Centro	5,00%	6,20%
Universidad madrileña pública	15,00%	11,40%
Universidad madrileña privada	5,00%	1,40%
Universidad española pública distinta de la UPM	10,00%	19,20%
Universidad española privada	0,00%	2,40%
Universidad extranjera	65,00%	24,10%

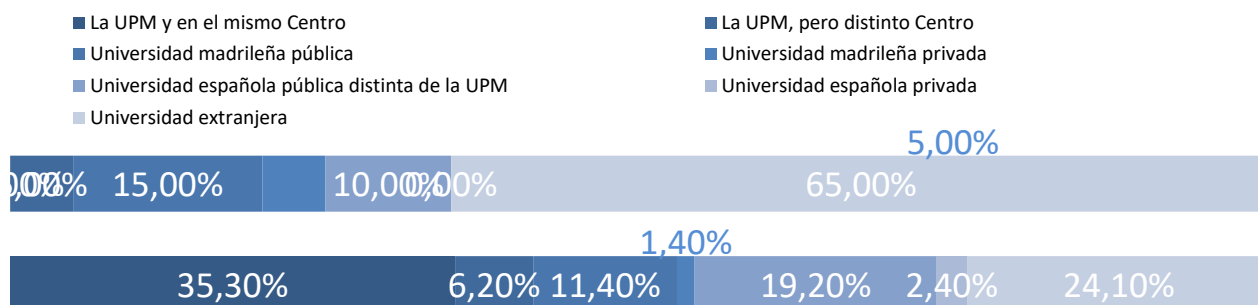

Nivel de conocimiento de inglés

	Plan	UPM
Nada	0,00%	0,30%
Bajo	0,00%	2,50%
Medio	40,00%	32,90%
Alto	60,00%	64,30%

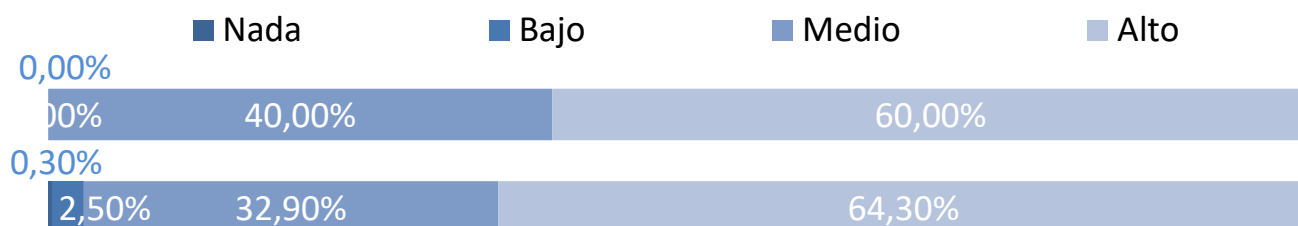

Momento de la elección del plan de estudios

	Plan	UPM
Antes de empezar el Grado o equivalente	0,00%	15,00%
Durante el Grado o equivalente	35,00%	49,70%
Después de terminar el Grado o equivalente	65,00%	35,30%

- Antes de empezar el Grado o equivalente
- Durante el Grado o equivalente
- Después de terminar el Grado o equivalente

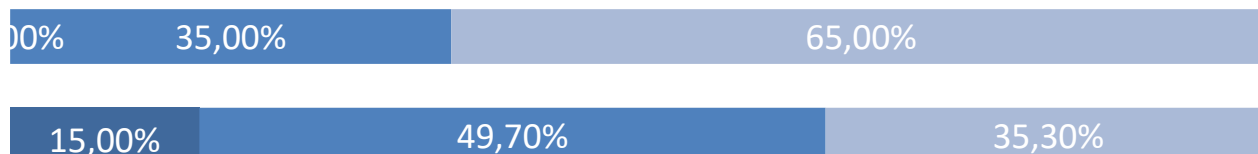

Tiempo previsto de dedicación a los estudios

	Plan	UPM
30 horas o menos	25,00%	33,60%
Más de 30 horas	75,00%	66,40%

- 30 horas o menos
- Más de 30 horas



Características personales

Capacidad de organización y planificación

	Plan	UPM
Nada	0,00%	0,30%
Poco	0,00%	5,00%
Medio	25,00%	33,00%
Mucho	75,00%	61,80%

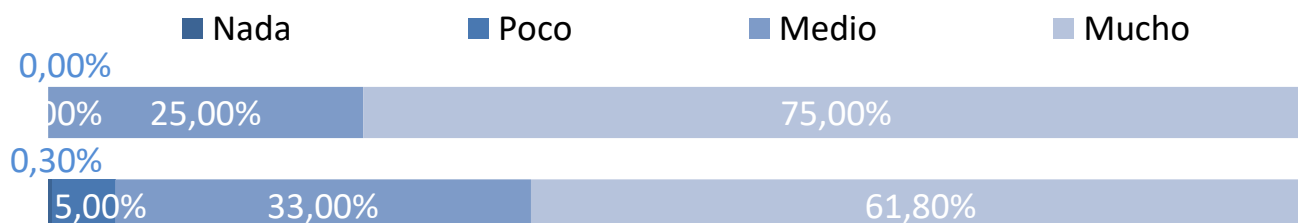

Capacidad para usar las tecnologías de la información y de la comunicación

	Plan	UPM
Nada	0,00%	0,10%
Poco	0,00%	4,50%
Medio	35,00%	40,60%
Mucho	65,00%	54,70%

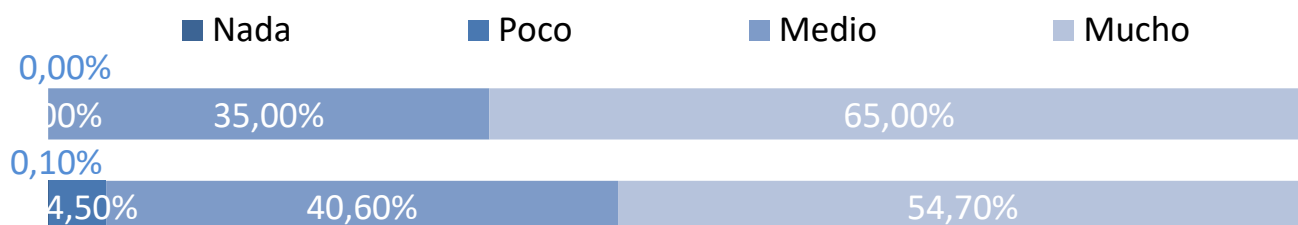

Capacidad para aplicar conocimientos de matemáticas, física e ingeniería

	Plan	UPM
Nada	15,00%	1,20%
Poco	25,00%	9,10%
Medio	50,00%	45,60%
Mucho	10,00%	44,10%

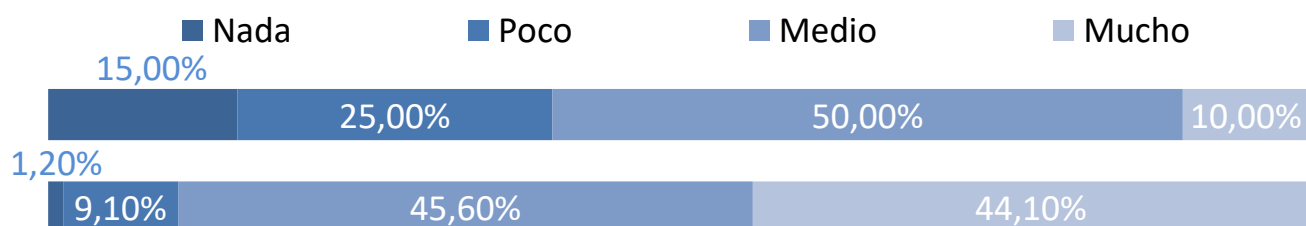

Valoración de la información recibida

Medios de comunicación (prensa, radio, TV, publicidad, etc.)

	Plan	UPM
Nada	60,00%	70,50%
Poco	35,00%	14,90%
Medio	5,00%	11,00%
Mucho	0,00%	3,60%

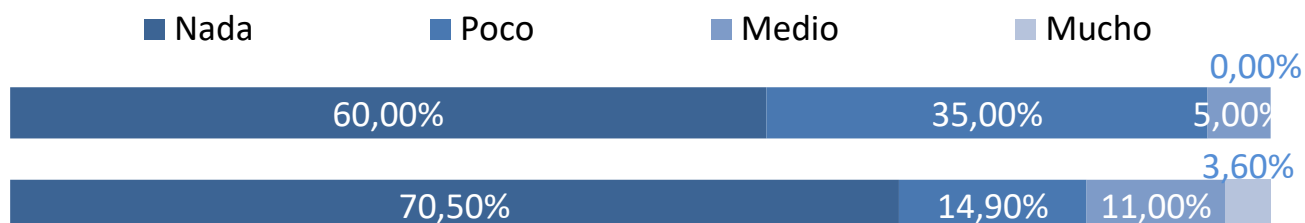

Web de la UPM

	Plan	UPM
Nada	10,00%	21,50%
Poco	20,00%	22,00%
Medio	35,00%	29,70%
Mucho	35,00%	26,80%

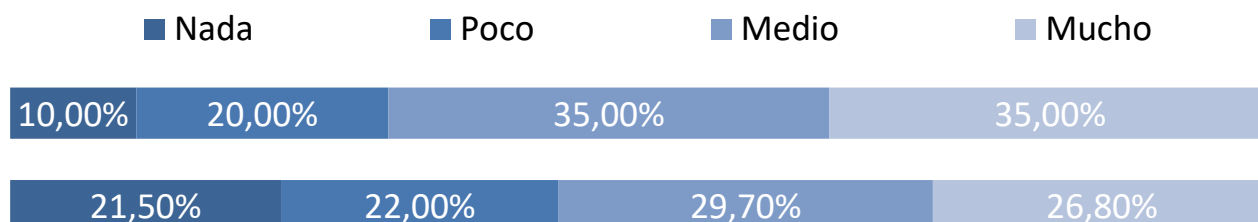

Internet en general

	Plan	UPM
Nada	5,00%	23,20%
Poco	20,00%	25,50%
Medio	45,00%	28,40%
Mucho	30,00%	22,90%

